Das sagen unsere Mitglieder...

«Die Landfrauen: Mein perfektes Netzwerk im Dorf, Kanton und schweizweit.»

Susanne Fuster,
Zürcher Landfrauen Vereinigung

«Gemeinsam sind wir stärker, sei es als Bäuerin für den Betrieb oder in der Politik!»

Marlene Brun-Imhof,
Schwyzer Bäuerinnenvereinigung

«Als zugezogene Landfrau fühle ich mich willkommen und wurde rasch integriert.»

Katrin Röthlisberger,
Thurgauer Landfrauenverband

«Die Rechte von Frauen in der Landwirtschaft stärken.»

Valérie Berra,
Association Valaisanne des Paysannes

«Der Verband steht für... den Austausch, das Teilen, das Erschaffen, die Ausbildung, die Unterstützung und dies alles mit Frauen aus meiner Region.»

Anne-Cécile Uldry,
Association des Paysannes Vaudoises

Schweizerischer Bäuerinnen- und Landfrauenverband SBLV.
Union suisse des paysannes et des femmes rurales USPF.
Unione svizzera delle donne contadine e rurali USDCR.

Laurstrasse 6 . 5200 Brugg
Telefon 056 441 12 63
info@landfrauen.ch
www.landfrauen.ch . www.paysannes.ch

@landfrauen.ch
@paysannes.ch

SBLV. USPF. USDCR.
Schweizerischer Bäuerinnen- und Landfrauenverband
Union suisse des paysannes et des femmes rurales
Unione svizzera delle donne contadine e rurali

gemeinsam.kompetent.engagiert.
Wir, die Frauen vom Land.
landfrauen.ch

Das Frauennetzwerk seit 1932

Schweizerischer Bäuerinnen- und Landfrauenverband SBLV

Als einer der grössten Frauendachverbände der Schweiz setzt sich der SBLV mit seinen 28 Mitgliedorganisationen in allen Kantonen und Sprachregionen seit 1932 für die Anliegen und Rechte von Frauen und Familien im ländlichen Raum ein. Er gibt rund 50’000 Bäuerinnen und Landfrauen auf nationaler Ebene eine Stimme.

Wir, die Frauen vom Land. gemeinsam.kompetent.engagiert.

gemeinsam.

- Wir sind das Netzwerk der Frauen vom Land. Wir sind Brückenbauerinnen zwischen den Generationen, Stadt und Land, Berg und Tal, Tradition und Moderne sowie Produzentin und Konsumentin.
- Wir bieten Hilfe & Unterstützung zu den Themen rund um das Zusammenleben und Zusammenarbeiten.

kompetent.

- Wir stärken die Frauen vom Land.
- Wir setzen uns ein für die attraktive Bildung Bäuerin FA / bäuerlicher Haushaltleiter FA.
- Wir fördern die Kompetenzen rund um das Haushalts- und Alltagsmanagement und engagieren uns, um den gesellschaftlichen Stellenwert von Ernährung & Hauswirtschaft zu erhöhen.

engagiert.

- Wir vertreten die Interessen aller Frauen vom Land.
- Wir machen uns stark für die berufliche, wirtschaftliche und soziale Stellung der Bäuerin und der Frau vom Land.

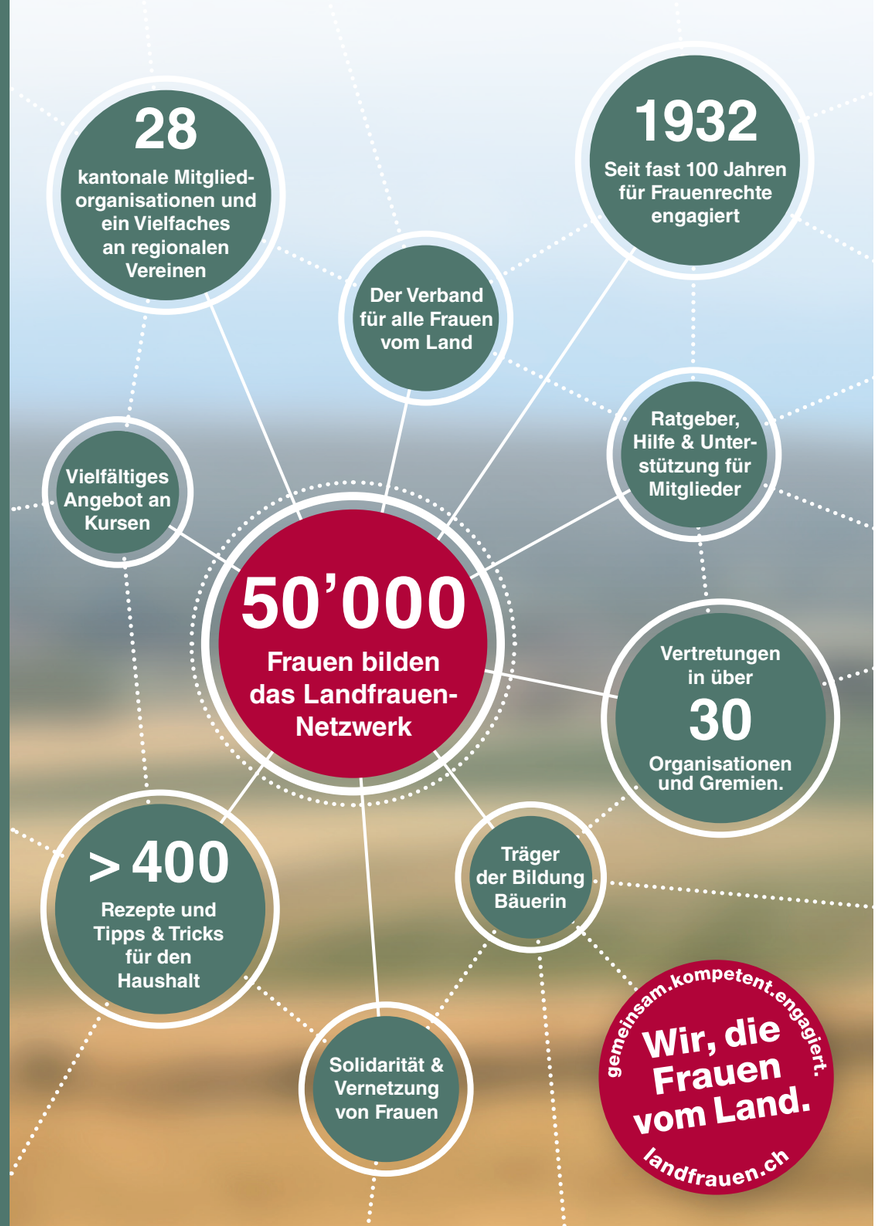

Werde Mitglied...

...beteilige dich im grossen Frauennetzwerk und profitiere vom Austausch mit vielseitig interessierten Frauen vom Land. Hilf mit, die Frauen zu stärken. Als Mitglied in einem Dorf-, Bezirksverein oder Kantonalverband gehörst du ebenfalls dem Schweizerischen Dachverband SBLV an. Du unterstützt ihn damit in seinen Zielen, auf nationaler Ebene weitere Verbesserungen für die Frauen vom Land zu erwirken.

Wer kann Mitglied werden?

Alle Frauen, die an den Vereins- und Verbands-Aktivitäten interessiert sind, diese erleben, mitgestalten oder mittragen möchten.

Wo kann ich Mitglied werden?

- In einer Bäuerinnen- und Landfrauenorganisation in deinem Dorf, Bezirk oder Kanton, um in deiner Region mitzumachen und dich zu vernetzen.
- Beim SBLV als Einzelmitglied, um die Interessen und Ziele des Schweizerischen Dachverbandes direkt zu unterstützen.
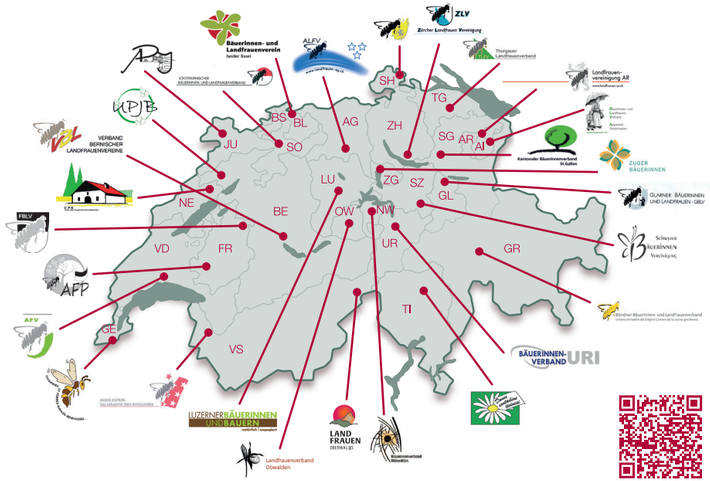
Erkundige dich auf unserer Webseite.